



# **MATLAPA**

VOLUNTAD DE SERVIR

2021-2024

MATLAPA, SAN LUIS POTOSÍ A 30 DE SEPTIEMBRE DE 2022.

**C. EDGAR ORTEGA LUJAN  
PRESIDENTE CONSTITUCIONAL  
MATLAPA, SAN LUIS POTOSÍ**

**CON ATENCIÓN: JOSÉ ÁNGEL VÁSQUEZ VÁSQUEZ  
DIRECTOR DE COORDINACIÓN DE SALUD Y PLANEACIÓN**

QUIEN SUSCRIBE C. JUAN JOSE ARELLANO DIRECTOR DEL DEPARTAMENTO DE DEPORTES POR MEDIO DEL PRESENTE ME PERMITO SALUDARLOS Y DIRIGIRME A USTEDES DE UNA MANERA RESPETUOSA PARA HACERLES DE SU CONOCIMIENTO LO SIGUIENTE:

- DENTRO DEL PRESENTE DOCUMENTO QUE GUARDA LA INFORMACIÓN REQUERIDA A LA PRESENTE EVALUACION DEL TERCER TRIMESTRE, ME PERMITO ENTREGAR EL FORMATO SEÑALADO CON LAS ACTIVIDADES CORRESPONDIENTES, ASÍ COMO SUS EVIDENCIAS.

SIN OTRO ASUNTO QUE TRATAR ME DESPIDO DE USTEDES AGRADECIENDO LA ATENCIÓN PRESTADA Y ESPERANDO CONTAR CON SU VALIOSO APOYO.

***“VOLUNTAD DE SERVIR”***

**ATENTAMENTE**

---

**C. JUAN JOSE ARELLANO RODRIGUEZ  
DIRECTORA DEL DEPORTES**



# **MATLAPA**

**VOLUNTAD DE SERVIR**

**2021-2024**

## **INFORME TRIMESTRAL (JULIO, AGOSTO Y SEPTIEMBRE) DEL AÑO 2022 ACORDE AL DEPARTAMENTO DE DEPORTES.**

Informe de las actividades correspondientes al tercer trimestre, acorde al plan de trabajo y calendario de actividades.

### **FIN**

Mejorar la salud física y mental de los ciudadanos Matlapenses.

### **PROPOSITO**

Actividad física o deportes que fortalecen la salud física y mental.

### **COMPONENTE**

- 1.1. Gestión de rehabilitación de áreas deportivas, apoyos entregados a la comunidad deportiva, así como la gestión y realización de actividades deportivas para la ciudadanía en general.



# MATLAPA

VOLUNTAD DE SERVIR

2021-2024

Fecha	Lugar	Actividades
<b>JULIO – AGOSTO – SEPTIEMBRE</b>	<b>Matlapa</b>	<ul style="list-style-type: none"><li>➤ Verificar el estado de las instalaciones deportivas, gestionar y programar la rehabilitación de las instalaciones deportivas, dar mantenimiento constante de las instalaciones deportivas, fomentar el cuidado de las instalaciones deportivas.</li></ul>
<b>JULIO – AGOSTO – SEPTIEMBRE</b>	<b>Matlapa</b>	<ul style="list-style-type: none"><li>➤ Realizar torneos de liga deportiva, emitir convocatorias, llevar un orden y organización, gestionar premiaciones, gestionar entrenadores o instructores de zumba, box, taekwondo y organizar clubes deportivos para iniciación deportiva o acondicionamiento físico, programar activación física masiva, programar campamentos deportivos y de recreación, fomentar la participación a torneos o competencias de la disciplina para medir su aprendizaje y proyectar a los</li></ul>



# MATLAPA

VOLUNTAD DE SERVIR

<p>2021-2024</p>		<p>deportistas a nivel de competencia. programar torneos relámpagos, carreras atléticas y de ciclismo para conmemorar fechas festivas y participar con selectivos a torneos regionales o estatales.</p>
<p><b>JULIO – AGOSTO – SEPTIEMBRE</b></p>	<p><b>Matlapa</b></p>	<p>➤ Atender las solicitudes de deportistas, instituciones y clubes deportivos que requieran apoyo para fortalecer la práctica deportiva, gestionar el apoyo y dar seguimiento a sus demandas para impulsar el deporte en todos los niveles, ramas y categorías.</p>



# MATLAPA

VOLUNTAD DE SERVIR

2021-2024

**1.- Verificar el estado de las instalaciones deportivas, gestionar y programar la rehabilitación de las instalaciones deportivas, dar mantenimiento constante de las instalaciones deportivas, fomentar el cuidado de las instalaciones deportivas.**

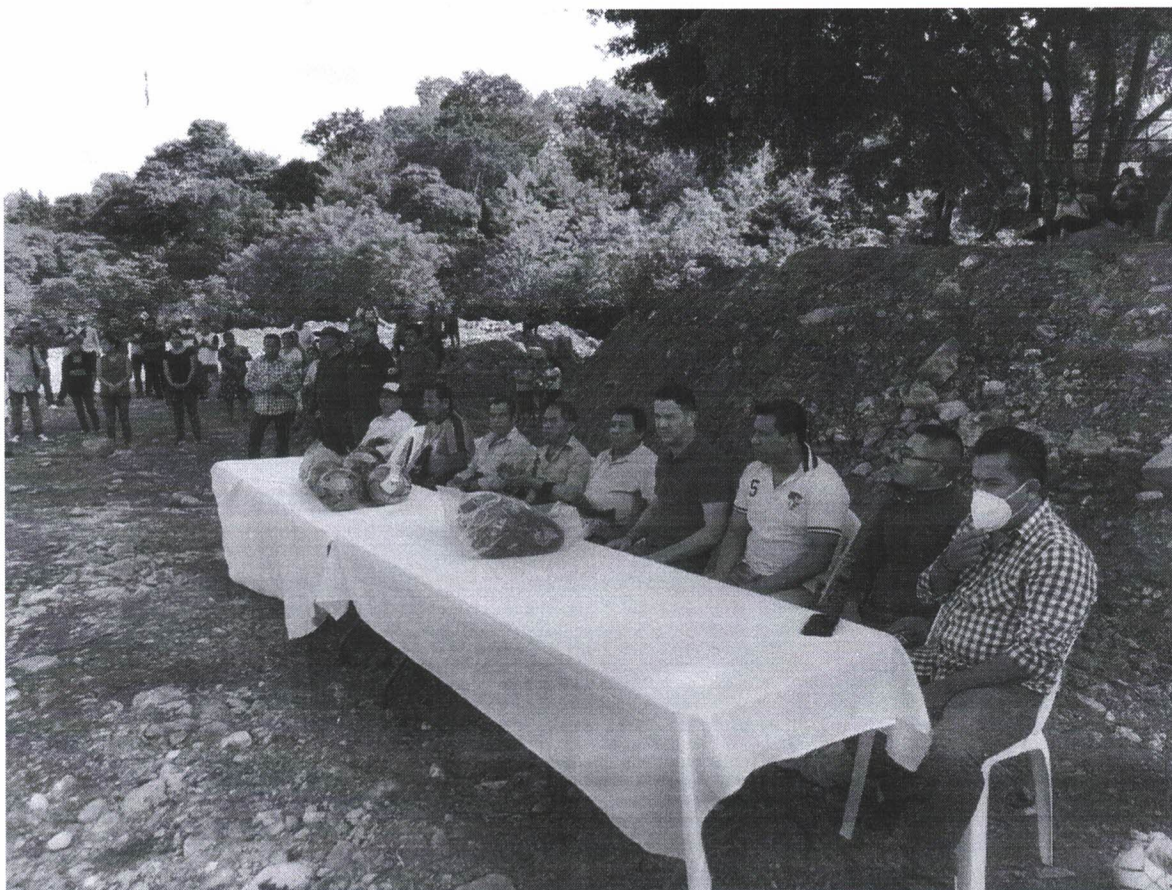



# MATLAPA

VOLUNTAD DE SERVIR

2021-2024

**2.- Torneos y actividades deportivas en marco de la segunda actividad englobando las actividades deportivas.**

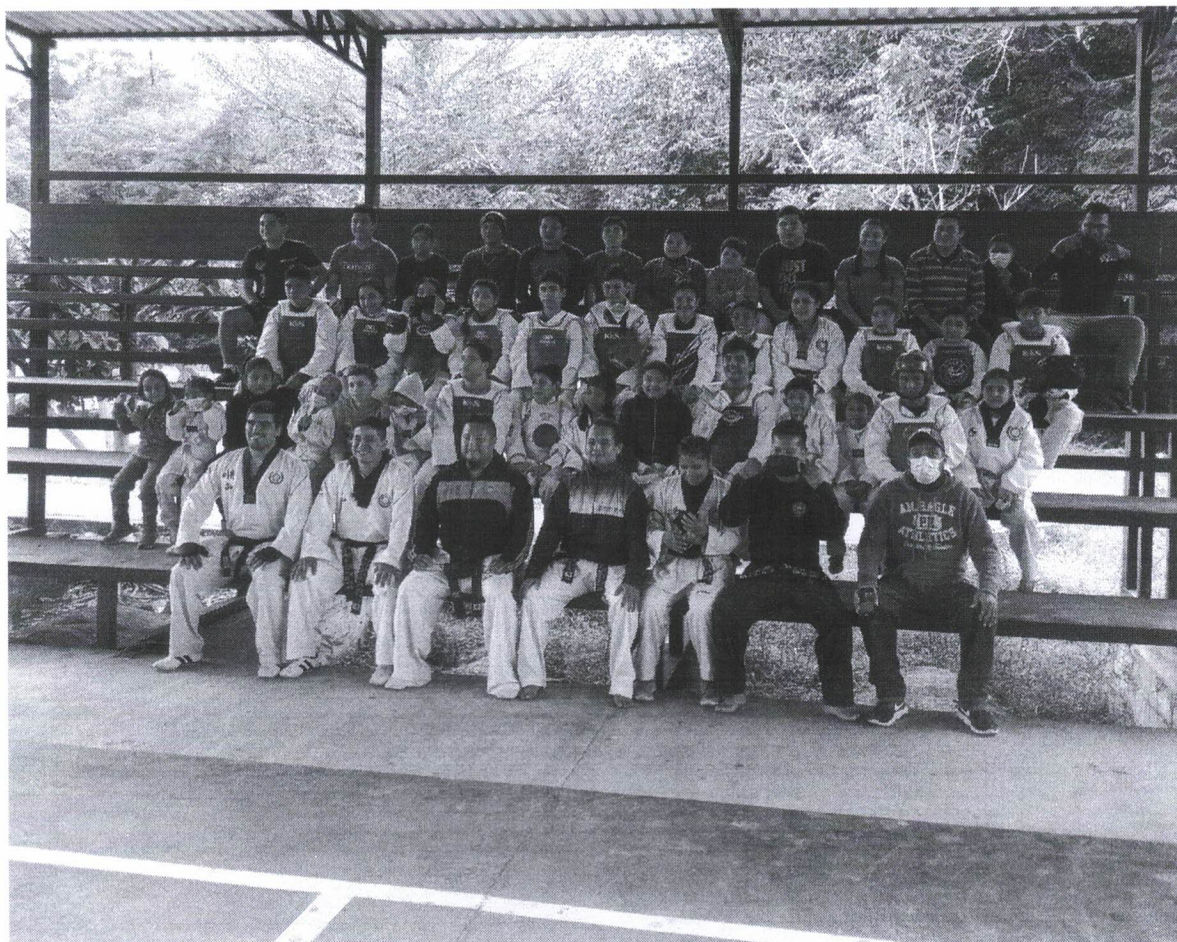



# MATLAPA

VOLUNTAD DE SERVIR

2021-2024

**3.- Atender las solicitudes de deportistas, instituciones y clubes deportivos que requieran apoyo para fortalecer la práctica deportiva, gestionar el apoyo y dar seguimiento a sus demandas para impulsar el deporte en todos los niveles, ramas y categorías.**



**DEPORTES**

Clave presupuestaria:

Eje del Plan Municipal de Desarrollo al cual contribuye el programa:

Vertiente al cual contribuye el programa:

Línea de acción o estado

Estadística de la información

Resumen narrativo / objetivo	Nombre	Descripción	Fórmula	Indicadores		Unidad de medida	Línea base	Meta (anual)	Tipo de indicador	Dimensión	Medios de Verificación	% Avance trimestral acumulado			
				Variables	Variable 1: Numero de actividades realizadas.							Variable 2: Numero de actividades planeadas	1o	2o	3o
Mejorar la salud física y mental de los ciudadanos malapenses	salud física	mejoramiento en la salud física	Número de actividades realizadas / Número de actividades planeadas * 100	Variable 1: Numero de actividades realizadas.	Variable 2: Numero de actividades planeadas	PORCENTAJE		100%	Estratégico	Eficacia.	Informe anual Expediente de ayudas sociales	Programado	25%	25%	25%
												Realizado	25%	25%	25%
Actividad física o deportes que fortalecen la salud física y mental.	activación física	Que la población del municipio obtenga activación física	actividades realizadas / actividades programadas * 100	Variable 1: Numero de actividades realizadas.	Variable 2: Numero de actividades planeadas	PORCENTAJE		100%	Estratégico	Eficacia	Informe trimestral EXPEDIENTE DE SOLICITUDES	Programado	25%	25%	25%
												Realizado	25%	25%	25%
COMPONENTE 1.- Gestion de rehabilitación de áreas deportivas, apoyos entregados a la comunidad deportiva, así como la Gestión y realización de actividades deportivas para la ciudadanía en general.	Mejora de la actividad deportiva.	promover el mejoramiento deportista	actividades realizadas / actividades programadas * 100	Variable 1: Numero de actividades realizadas.	Variable 2: Numero de actividades planeadas	PORCENTAJE		100%	Gestión y Estratégico	Eficacia	Informe mensual	Programado	25%	25%	25%
												Realizado	25%	25%	25%
ACTIVIDAD 1.1 Verificar el estado de las instalaciones deportivas, gestionar y programar la rehabilitación de las instalaciones deportivas, dar mantenimiento constante de las instalaciones deportivas, fomentar el cuidado de las instalaciones deportivas.	Verificación de instalaciones	verificación para rehabilitación de áreas deportivas	actividades realizadas / actividades programadas * 100	Variable 1: Numero de actividades realizadas.	Variable 2: Numero de actividades planeadas	porcentaje		100%	Gestión	Eficacia	Evidencias Impresas. (fotografías, solicitudes, listas, oficinas, etc.)	Programado	17%	17%	25%
												Realizado	25%	25%	25%
ACTIVIDAD 1.2 Realizar torneos de liga deportiva, emitir convocatorias, llevar un orden y organización, gestionar premiaciones, gestionar entrenadores o instructores de zumba, box, taekwondo y organizar clubes deportivos para iniciación deportiva o acondicionamiento físico, programar activación física masiva, programar campamentos deportivos y de recreación, fomentar la participación a torneos o competencias de la disciplina para medir su aprendizaje y proyectar a los deportistas a nivel de competencia, programar torneos relampagos, carreras atléticas y de ciclismo para conmemorar fechas festivas y participar con selectivos a torneos regionales o estatales.	actividades deportivas	realización de torneos de liga y actividades deportivas	actividades realizadas / actividades programadas * 100	Variable 1: Numero de actividades realizadas.	Variable 2: Numero de actividades planeadas	porcentaje		100%	Gestión	Eficacia	Evidencias Impresas. (fotografías, solicitudes, listas, oficinas, etc.)	Programado	25%	25%	25%
												Realizado	25%	25%	25%
ACTIVIDAD 1.3 Atender las solicitudes de deportistas, instituciones y clubes deportivos que requieran apoyo para fortalecer la practica deportiva, gestionar el apoyo y dar seguimiento a sus demandas para impulsar el deporte en todos los niveles, ramas y categorías.	apoyos para la comunidad deportista	entrega de apoyos y gestion de apoyos para la comunidad deportista	actividades realizadas / actividades programadas * 100	Variable 1: Numero de actividades realizadas.	Variable 2: Numero de actividades planeadas	porcentaje		100%	Gestión	Eficacia	Evidencias Impresas. (fotografías, solicitudes, listas, oficinas, etc.)	Programado	25%	25%	25%
												Realizado	25%	25%	25%

PROGRAMA OPERATIVO ANUAL 2023

Entidad  
Unidad Responsable  
Objetivo  
Grupo Funcional

Municipio de Matlapa  
DEPORTES

Eje Rector  
Vertiente  
Estrategia

Finalidad  
Funcion  
Subfuncion  
Pp

CALENDARIO DE METAS

Clave	Descripcion de la Actividad	Unidad de Medida	Meta Anual	CALENDARIO DE METAS												
				Ene	Feb	Mar	Abr	May	Jun	Juli	Agos	Sep	Oct	Nov	Dic	
ACT 1	Verificar el estado de las instalaciones deportivas, gestionar y programar la rehabilitación de las instalaciones deportivas, dar mantenimiento constante de las instalaciones deportivas, fomentar el cuidado de las instalaciones deportivas.	Porcentaje	12	1	1	1	1	1	1	1	1	1	1	1	1	1
REALIZADO			7	1	1	0	1	0	1	1	1	1	1	1	1	
ACT 2	Realizar torneos de liga deportiva, emitir convocatorias, llevar un orden y organización, gestionar premiaciones, gestionar entrenadores o instructores de zumba, box, taekwondo y organizar clubes deportivos para iniciación deportiva o acondicionamiento físico, programar activación física masiva, programar campamentos deportivos y de recreación, fomentar la participación a torneos o competencias de la disciplina para medir su aprendizaje y proyectar a los deportistas a nivel de competencia, programar torneos relampagos, carreras atléticas y de ciclismo para conmemorar fechas festivas y participar con selectivos a torneos regionales o estatales,	Porcentaje	144	12	12	12	12	12	12	12	12	12	12	12	12	12
REALIZADO			107	12	10	14	8	14	14	14	12	10	13			
ACT 3	Atender las solicitudes de deportistas, instituciones y clubes deportivos que requieren apoyo para fortalecer la practica deportiva, gestionar el apoyo y dar seguimiento a sus demandas para impulsar el deporte en todos los niveles, ramas y categorías.	Porcentaje	120	10	10	10	10	10	10	10	10	10	10	10	10	10
REALIZADO			90	5	12	13	10	10	10	10	12	10	8			